

Muro de Arrimo

ESCALA 1:25

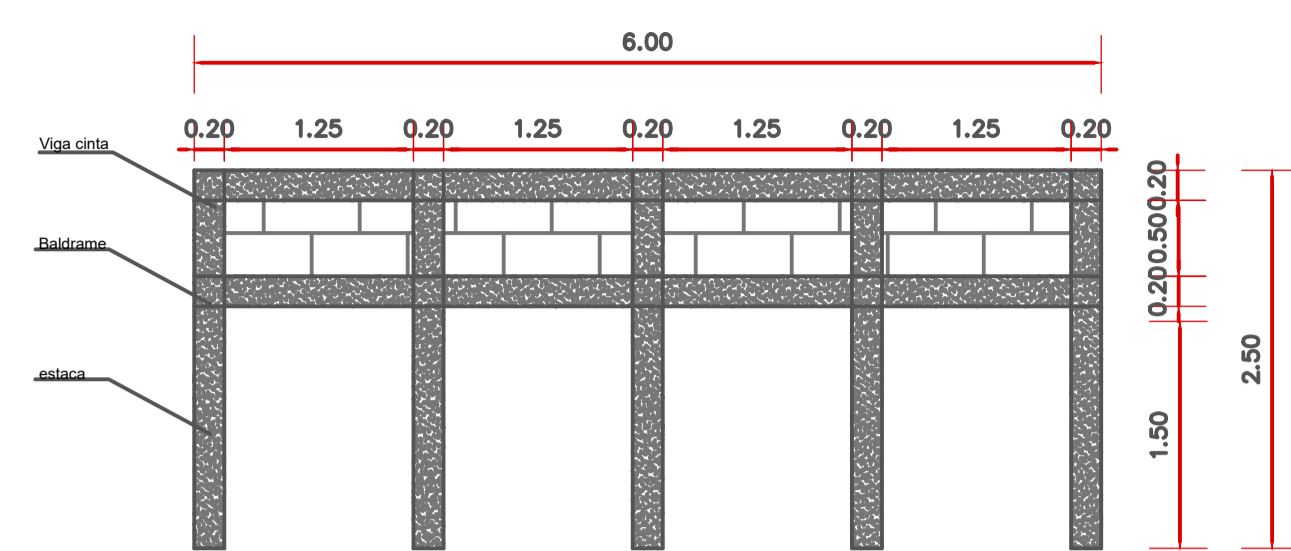
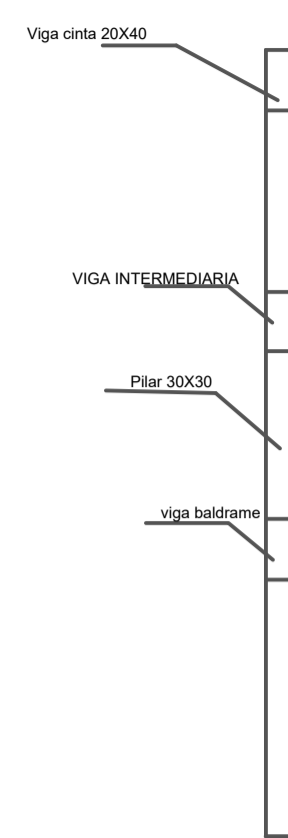

Muro de Arrimo

ESCALA 1:25

SEÇÃO A-A SEM ESC

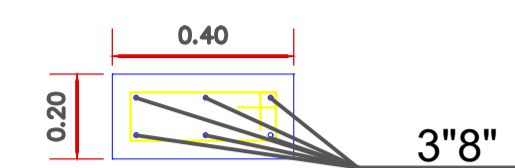

14

39 N1 Ø5.0 C=75

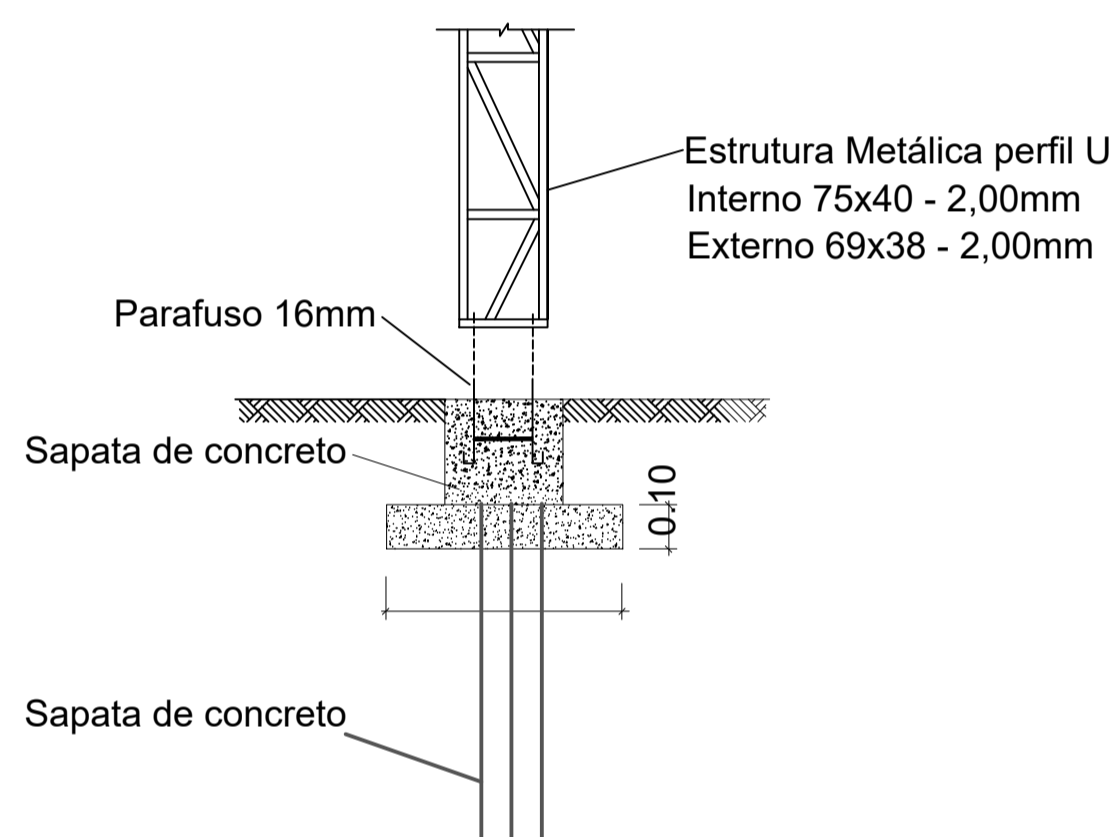
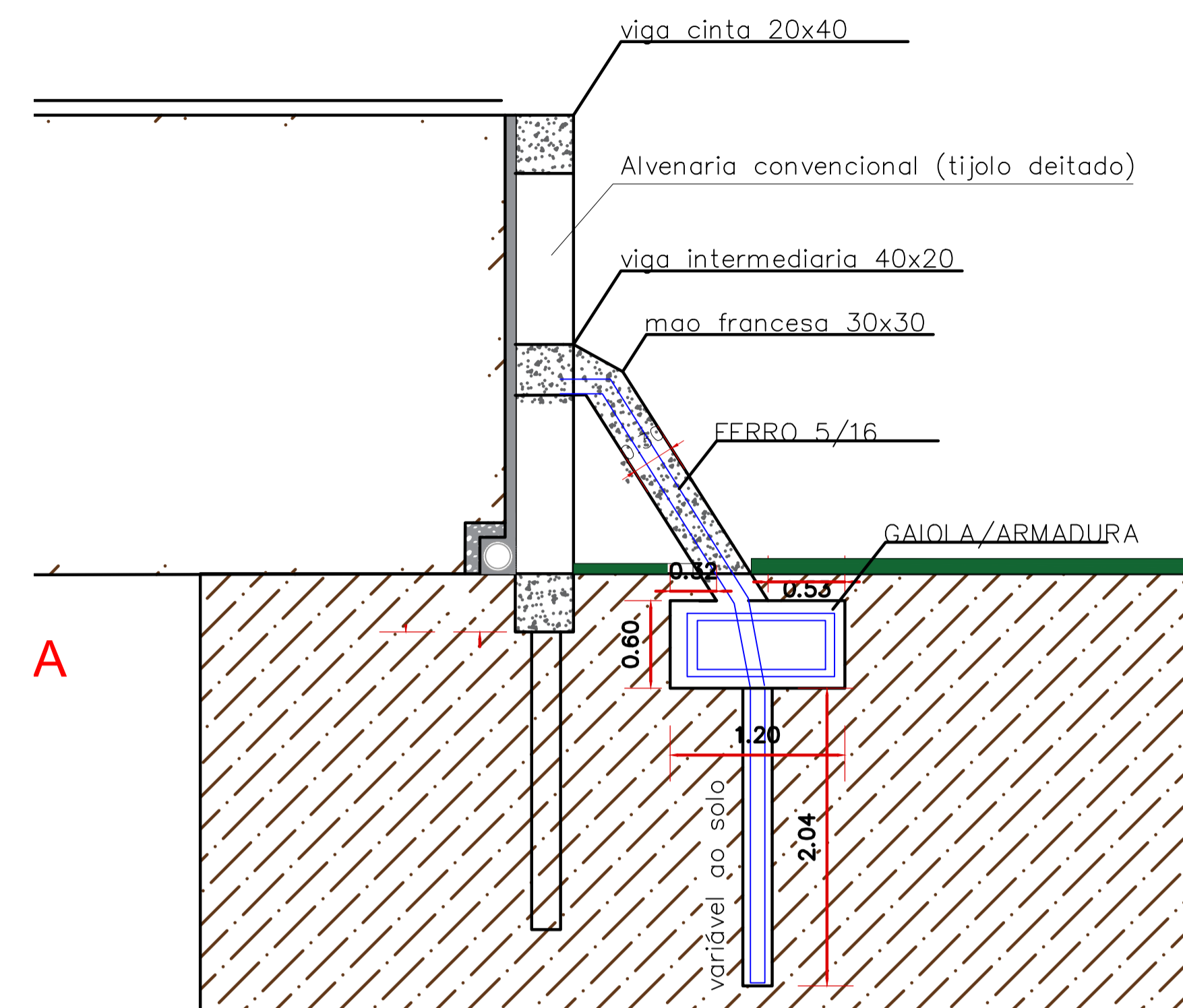

FIXAÇÃO ESTRUTURA

ESCALA 1:25

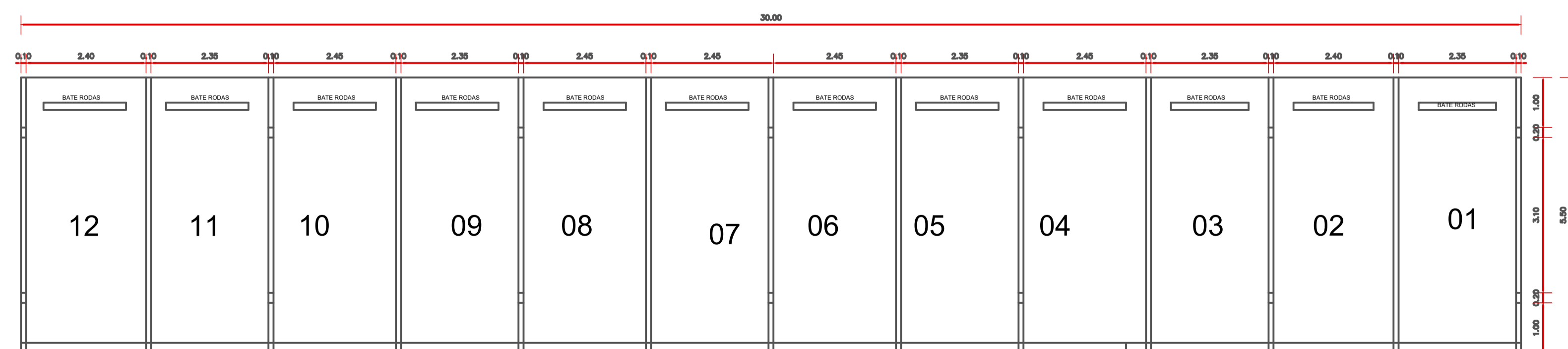
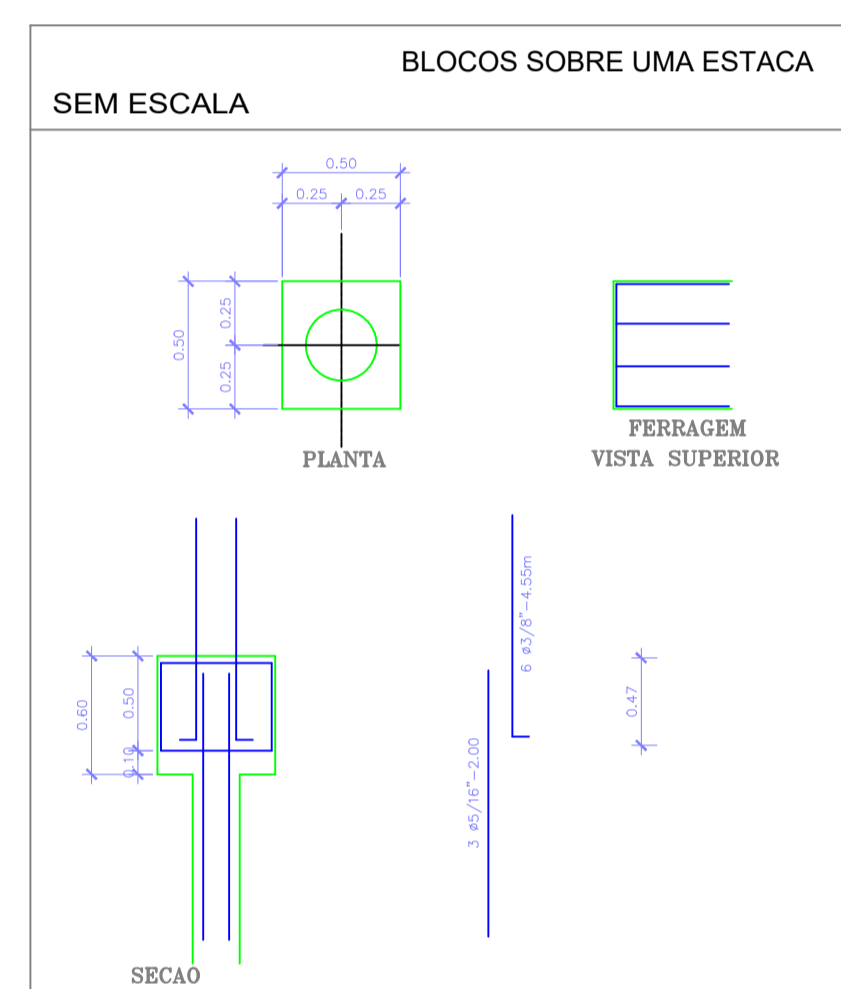
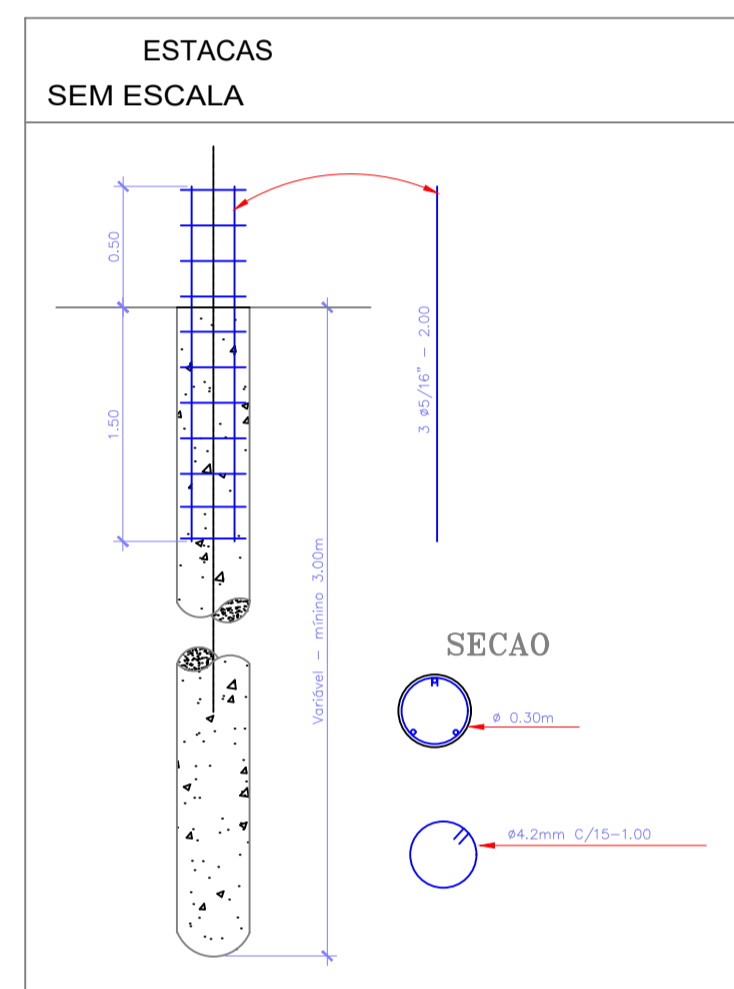
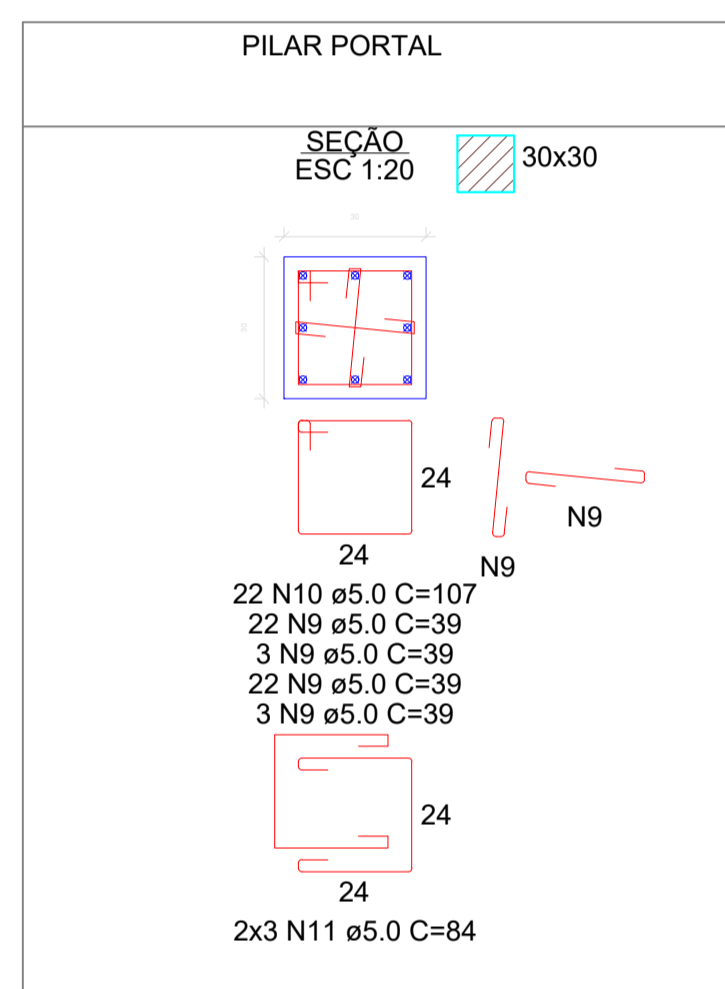

FRANCHA: 4/4	TÍTULO: PROJETO ESTRUTURAL MURO E DETALHES
OBRA: EDIFICAÇÃO PÚBLICA	LOCAL: RUA ALEXANDRE KORDIAK
PROPRIETÁRIO: CAMARA MUNICIPAL	PROPRIETÁRIO: CAMARA MUNICIPAL DE SANTA MARIA DO GESTE CNPJ: 95.684585/0001-12
DESENHO: PAULA CRISTINA	ESCALAS: INDICADAS
DATA: AGOS/2024	MATRICULA: 22.167

QUADRO DE ESTATÍSTICA:

Área do Terreno..... 21.688,68m²

Área Útil..... 696.00²

Área construída existente..... 390.00m²

Área estacionamento coberto..... 174,50m²

Área PAIVER..... 977,88 m²

Área total construída..... 564,50m²

Taxa de Permeabilidade..... 88,81%

Taxa de Ocupação..... 75,16%

A APROVAÇÃO DO PROJETO PELA PREFEITURA NÃO IMPLICA NO RECONHECIMENTO DO DIREITO DE PROPRIEDADE DO TERRENO.

AUTOR DO PROJETO E RESPONSÁVEL TÉCNICO: Paula Cristina Santos
ENGENHEIRA CIVIL - CREA: 188800/D